# La missione continua in modo nuovo

## *A Cidade Olímpica (Brasile) si punta sulla formazione dei laici*

Cari amici legati al Centro missionario diocesano, vengo a condividere alcune attività della mia presenza in questa nuova sfida pastorale. Il tempo è passato velocemente, sono trascorsi quasi tre anni dall'ultima volta che vi ho fatto visita. La Cidade Olímpica, periferia della città di São Luís, nel Maranhão, nord-est del Brasile, per chi ancora non lo sa, è il mio nuovo "pezzetto del Regno", dove vivo da quasi due anni. Qui la realtà non è diversa dalle altre periferie brasiliane dove la violenza miete vite, in particolare di adolescenti e giovani, e non è difficile identificare le cause in cui l'istruzione e il lavoro sono carenti. Beh, certo, qui non c'è solo miseria ma anche speranza nelle azioni delle differenti pastorali, c'è un desiderio di cambiare, anche se viviamo la contraddizione di aver eletto un tiranno come Bolsonaro presidente del Brasile!

La nostra parrocchia, anche se timidamente, si è sforzata di continuare la sua presenza missionaria in questa terra. Inseguiamo instancabilmente la nostra intuizione pastorale, che è la formazione dei laici. Siamo già alla fine del primo anno del corso per operatori pastorali, continuiamo nella testardaggine di coinvolgere i laici nell'evangelizzazione e nelle attività sacramentali delle diverse comunità. C'è la presenza di gruppi e movimenti, dando un'attenzione preferenziale agli adolescenti e ai giovani; le Smp (Sante Missioni Popolari), in preparazione alla celebrazione del giubileo dei 15 anni di erezione della nostra parrocchia, vanno con il vento in poppa, come si dice qui!

È bene notare quanto sia salutare e incoraggiante il passaggio qui nella nostra parrocchia di persone legate al Centro missionario diocesano di Verona: questo aiuta a cogliere che un modo diverso di missione tra le chiese è possibile. Non mi stanco di vedere presente a Cidade Olimpica "il dito" degli operatori pastorali veronesi che hanno collaborato nella nostra parrocchia: in questi mesi sono passati don Daniele Soardo con un gruppetto di giovani tra i quali Emma, Alessandra e Adele Annechini, don Michele De Santi, Matteo Faccioni. Tutti loro hanno riacceso legami e simpatia tra la nostra gente. Don Dario Vaona, a sua volta, ha vissuto qui con noi significativi momenti liturgici e formativi. Vedo in tutto questo che la missione continua, anche se in un modo nuovo e diverso.

**Padre José Bráulio Ayres**
*Parroco di Cidade Olímpica*

### Come sostenere le iniziative

La parrocchia Santissima Trinità in Cidade Olimpica è stata riconsegnata alla diocesi di Sao Luis dai missionari veronesi nel 2017. In vista della ricorrenza dei 15 anni della sua fondazione (gennaio 2020), è in atto un importante impegno di formazione. Il Consiglio pastorale parrocchiale, su proposta di padre José Braulio Ayres Sousa, attuale parroco e già fidei donum a Verona, ha organizzato un percorso di formazione per operatori pastorali che prevede corsi su Liturgia, Sacra Scrittura, Storia della Chiesa... Sono inoltre organizzati seminari tematici, rivolti a tutti, su Chiesa e politica, economia e religione, la questione urbana, spiritualità e preghiera. In preparazione al Giubileo dei 15 anni è programmato anche un cammino di sensibilizzazione delle comunità attraverso le Missioni popolari.

### Attività sociali

Accanto alle attività di evangelizzazione, in un quartiere di periferia di una grande città com'è Cidade Olimpica, assumono grande importanza iniziative di carattere sociale che spesso si intrecciano con l'evangelizzazione. I sacerdoti veronesi, nel 2010, hanno costituito una Fondazione, "Justiça e paz se abraçarão" (Giustizia e pace si abbracceranno), con lo scopo di dare veste giuridica alle varie attività sociali. La fondazione continua anche oggi. Contributi economici sono sempre necessari, ma è importante instaurare relazioni reciproche di conoscenza, di scambio di esperienze, di incontri tra gruppi e parrocchie. Sempre in accordo con la parrocchia Santissima Trindade, il Cmd di Verona promuove iniziative di cooperazione attraverso esperienze brevi con la partecipazione a corsi e seminari o l'inserimento in percorsi di animazione e formazione, sia in ambito sociale che in ambito pastorale. Sul sito *www.cmdverona.it* si possono trovare tutte le informazioni per sostenere la missione.

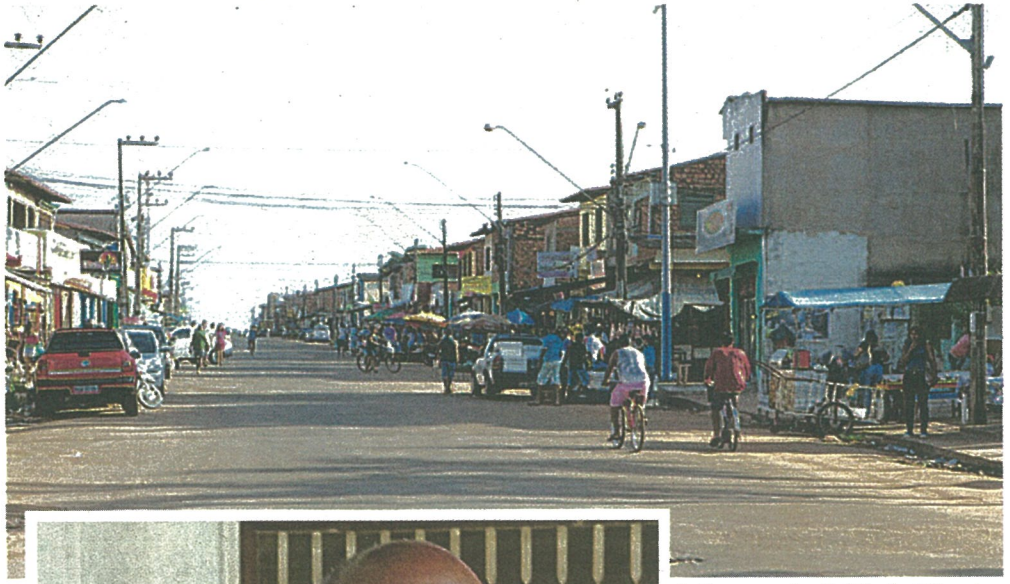

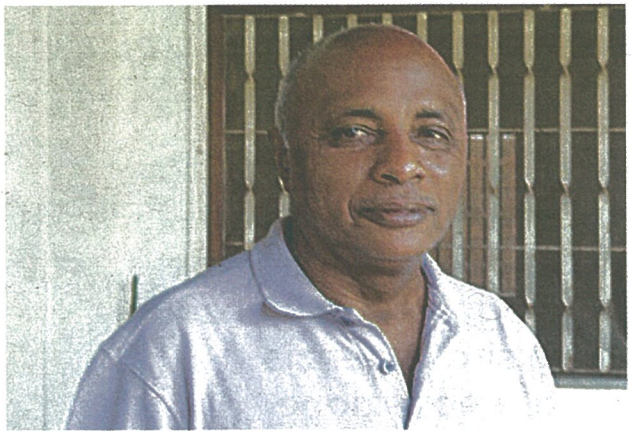

Uno scorcio di Cidade Olímpica e, a destra, padre José Bráulio Ayres